# ALEGRAI-VOS NO SENHOR

## Deus Glorioso

Fernando Leite

12/08/2012

18 A quem vocês
**compararão** Deus? Como
poderão **representá**-lo?
19 Com uma imagem que
funde o artesão, e que o
ourives cobre de ouro e
lhe modela correntes de
prata?

**Is 40**

Será que vocês não **sabem?** Nunca ouviram **falar?** Não lhes **contaram** desde a antigüidade? Vocês não compreenderam como a terra foi fundada?

**Is 40.21**

Ouçam, ó céus! Escute, ó terra! Pois o Senhor falou: Criei filhos e os fiz crescer, mas eles **se revoltaram** contra mim.

**Is 1.2**

O boi reconhece o seu dono, e o jumento conhece a manjedoura do seu proprietário, mas **Israel nada sabe, o meu povo nada compreende.**

**Is 1.3**

**Consolem, consolem** o meu povo, diz o Deus de vocês.

**Is 1.3**

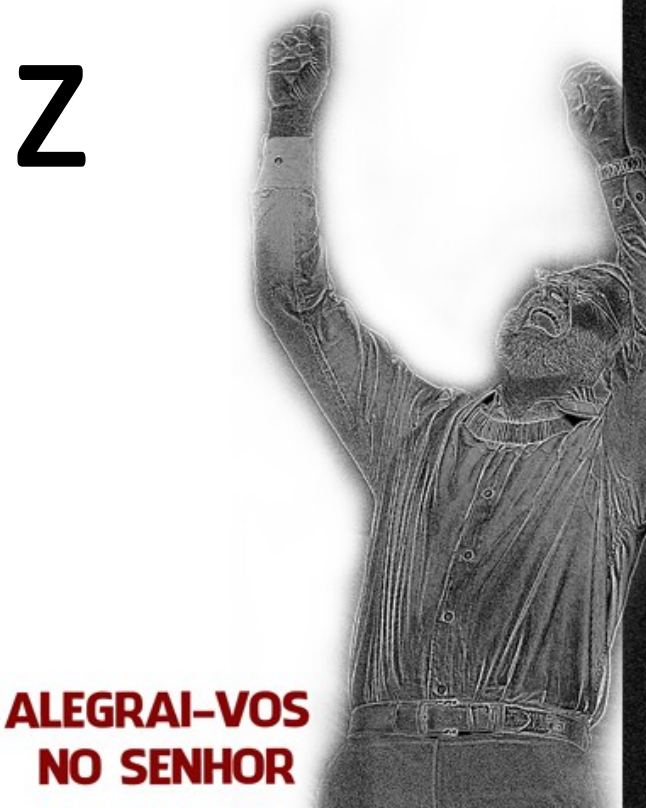

# 1ª Diferença: *A glória Deus e a do homem*

ALEGRAI-VOS NO SENHO

A **glória do Senhor** será revelada, e, juntos, todos a verão. Pois é o Senhor quem fala.

**Is 40.5**

***O que este texto revela da glória de Deus?***

ALEGRAI-VOS NO SENHO

Será que você não sabe? Nunca ouviu falar? O **Senhor** é o Deus **eterno**, o **Criador** de toda a terra. Ele **não se cansa nem fica exausto**, sua **sabedoria é insondável.**

**Is 40.28**

Existe alguma coisa impossível para o Senhor? **Na primavera** voltarei a você, e Sara terá um filho.

**Gn 18.14**

A relva murcha, e as flores caem, mas **a palavra de nosso Deus permanece para sempre.**

**Is 40.8**

Quem **mediu as águas** na concha da mão, ou com o palmo definiu os **limites dos céus**? Quem jamais calculou o **peso da terra**, ou pesou os montes na balança e as colinas nos seus pratos?

**Is 40.12**

Será que vocês não sabem? Nunca ouviram falar? Não lhes contaram desde a antigüidade? Vocês não compreenderam como a **terra foi fundada**?

**Is 40.21**

Será que você não sabe? Nunca ouviu falar? O Senhor é o Deus eterno, **o Criador de toda a terra.** Ele não se cansa nem fica exausto, sua sabedoria é insondável.

**Is 40.28**

Será que você não sabe? Nunca ouviu falar? O Senhor é o Deus eterno, o Criador de toda a terra. Ele não se cansa nem fica exausto, **sua sabedoria é insondável.**

**Is 40.28**

A **glória de Deus é ocultar certas coisas**; tentar descobri-las é a glória dos reis.

**Pv 25.2**

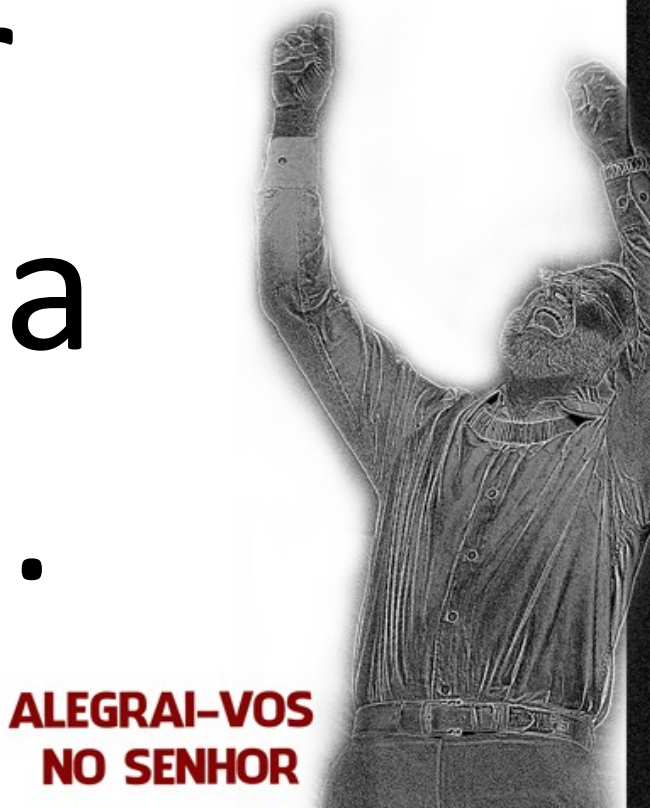

Desde o início faço conhecido o fim, desde tempos remotos, o que ainda virá. Digo: Meu propósito ficará de pé, e farei tudo o que me agrada.

**Is 46.10**

Será que você não sabe? Nunca ouviu falar? O Senhor é o Deus eterno, o Criador de toda a terra. **Ele não se cansa nem fica exausto**, sua sabedoria é insondável.

**Is 40.28**

O **Soberano** Senhor vem com poder! Com seu **braço forte ele governa**. A sua recompensa com ele está, e seu galardão o acompanha.

**Is 40.10**

Ele se **assenta no seu trono**, acima da cúpula da terra, cujos **habitantes são pequenos como gafanhotos**. Ele estende os céus como um forro, e os arma como uma tenda para neles habitar.

**Is 40.22**

Ele **aniquila** os príncipes e **reduz a nada** os juízes deste mundo.

**Is 40.23**

Mal eles são **plantados ou semeados**, mal lançam raízes na terra, Deus **sopra** sobre eles, e eles **murcham**; um redemoinho os leva como palha.

**Is 40.24**

Ele se assenta no seu trono, acima da **cúpula da terra**, cujos habitantes são pequenos como gafanhotos. **Ele estende os céus como um forro**, e os arma como uma tenda para neles habitar.

**Is 40.22**

Encoragem a Jerusalém e anunciem que ela já cumpriu o trabalho que lhe foi imposto, pagou por sua iniqüidade, e **recebeu da mão do Senhor em dobro por todos os seus pecados.**

**Is 40.2**

# 2ª Diferença: *Os extremos opostos*

ALEGRAI-VOS NO SENHOR

‘Além do cobrador e do motorneiro, todo mundo é passageiro.’

Uma voz ordena: Clame. E eu pergunto: O que clamarei? Que toda **a humanidade é como a relva, e toda a sua glória como as flores do campo**.

**Is 40.6**

A **relva murcha e cai a sua flor**, quando o vento do Senhor sopra sobre eles; o **povo não passa de relva.**

**Is 40.7**

A **relva murcha, e as flores caem,** mas a palavra de nosso Deus permanece para sempre.

**Is 40.8**

Será que você não sabe? Nunca ouviu falar? O Senhor é o Deus eterno, o **Criador** de toda a terra. Ele não se cansa nem fica exausto, sua sabedoria é insondável.

**Is 40.28**

Só tu és o Senhor. **Fizeste os céus, e os mais altos céus, e tudo que neles há,** a **terra e tudo o que nela existe, os mares e tudo o que neles existe**. Tu deste vida a todos os seres, e os exércitos dos céus te adoram.

**Ne 9.6**

Ele se assenta no seu trono, acima da cúpula da terra, cujos **habitantes são pequenos como gafanhotos**. Ele estende os céus como um forro, e os arma como uma tenda para neles habitar.

**Is 40.22**

Encoragem a Jerusalém e anunciem que ela já cumpriu o trabalho que lhe foi imposto, pagou por sua **iniqüidade**, e recebeu da mão do Senhor em dobro por todos os seus **pecados**.

**Is 40.2**

A **quem o Senhor consultou** que pudesse esclarecê-lo, e que lhe ensinasse a julgar com justiça? Quem lhe ensinou o conhecimento ou lhe aponta o caminho da sabedoria?

**Is 40.14**

Será que vocês não sabem? Nunca ouviram falar? Não lhes contaram desde a antigüidade? Vocês não compreenderam como a terra foi fundada?

**Is 40.21**

Será que você não sabe? Nunca ouviu falar? O Senhor é o Deus eterno, o Criador de toda a terra. Ele não se cansa nem fica exausto, sua sabedoria é insondável.

**Is 40.28**

Na verdade as nações são como a **gota que sobra do balde**; para ele são como o **pó que resta na balança**; para ele as ilhas não passam de um **grão de areia**.

**Is 40.15**

ALEGRAI-VOS
NO SENHOR

Diante dele todas as nações são **como nada**; para ele são **sem valor** e **menos que nada**.

**Is 40.17**

# 3ª Diferença: A posição de Deus e do homem no relacionamento

ALEGRAI-VOS NO SENHO

Encoragem a Jerusalém e anunciem que ela já cumpriu o trabalho que lhe foi imposto, pagou por sua iniqüidade, e **recebeu da mão do Senhor em dobro por todos os seus pecados**.

**Is 40.2**

Uma voz clama: No deserto preparem o caminho para o **Senhor**; façam no deserto um caminho reto **para o nosso Deus**.

**Is 40.3**

Contudo foi da vontade do Senhor esmagá-lo e fazê-lo sofrer, e, embora o Senhor **faça da vida dele uma oferta pela culpa**, ele verá sua prole e prolongará seus dias, e a vontade do Senhor prosperará em sua mão.

**Is 53.10**

Depois do sofrimento de sua alma, ele verá a luz e ficará satisfeito; pelo seu conhecimento **meu servo justo justificará a muitos, e levará a iniqüidade deles**.

**Is 53.11**

Como pastor ele cuida de seu rebanho, com o braço ajunta os cordeiros e os carrega no colo; conduz com cuidado as ovelhas que amamentas suas crias.

**Is 40.11**

porque assim diz o alto, o sublime, que habita a eternidade, o qual tem o nome de santo: habito no alto e santo lugar, **mas habito também com o contrito e abatido de espírito**, para vivificar o espírito dos abatidos e vivificar o coração dos contritos.

**Is 55.17**

Por que você **reclama**, ó Jacó, e por que se queixa, ó Israel: O Senhor não se **interessa** pela minha situação; o meu Deus não **considera** a minha causa?

**Is 40.27**

Será que você não sabe? Nunca ouviu falar? O Senhor é o Deus eterno, o Criador de toda a terra. Ele **não se cansa nem fica exausto**, sua sabedoria é insondável.

**Is 40.28**

29 Ele **fortalece ao cansado e dá grande vigor ao que está sem forças**. 30 Até os jovens se cansam e ficam exaustos, e os moços tropeçam e caem;

**Is 40**

mas aqueles que **esperam no Senhor renovam** as suas forças. Voam bem alto como águias; correm e não ficam exaustos, andam e não se cansam.

**Is 40.31**

# Aplicação

ALEGRAI-VOS NO SENHO

Consolem, consolem o meu povo, diz o Deus de vocês.

**Is 40.1**

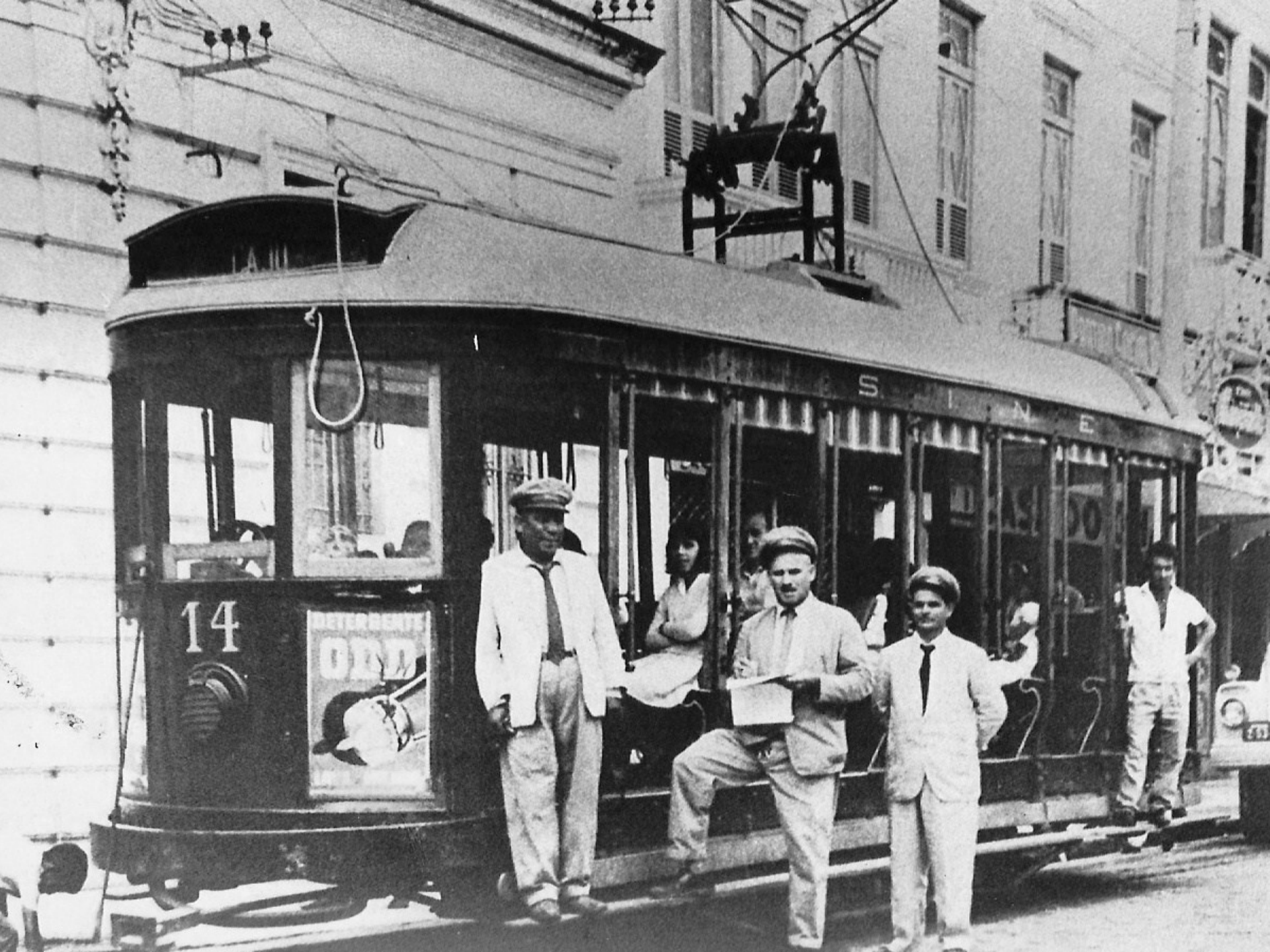
14
ORD
S I N E

155
MISTURA
FINA
TAMBÉM
COM FELTRO

42
SANTOS
46
29 1 2008
Foto Vic Lourenço

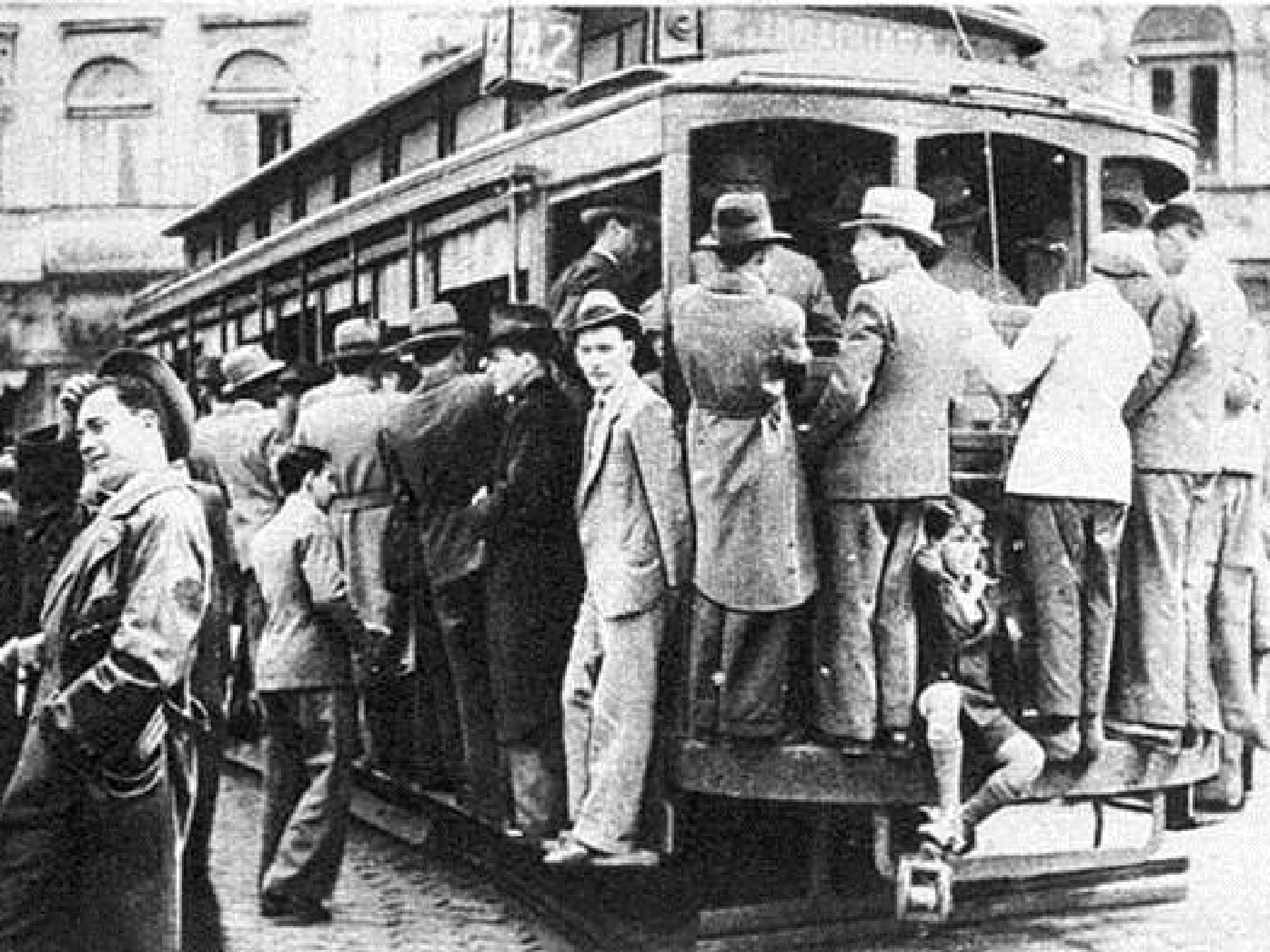

19 6 2007

PAVOR NÃO